

COMPAGNONS DE LA MARJOLAINE

Qu'est-c'qui s'passe ici si tard
Compagnons de la Marjolaine

CHOEURS : Qu'est-c'qui s'passe ici si tard
Oh gai, dessus le gué

C'est le chevalier du guet
Compagnons de la Marjolaine

CHOEURS : C'est le chevalier du guet
Oh gai, dessus le gué

Que demande le chevalier
Compagnons de la Marjolaine

CHOEURS : Que demande le chevalier
Oh gai, dessus le gué

Une fille à marier
Compagnons de la Marjolaine

CHOEURS : Une fille à marier
Oh gai, dessus le gué

Sur les minuits repassez
Compagnons de la Marjolaine

CHOEURS : Sur les minuits repassez
Oh gai, dessus le gué

Voilà les minuits passés
Compagnons de la Marjolaine

CHOEURS : Voilà les minuits passés
Oh gai, dessus le gué

Qu'est-c'que vous me donnerez
Compagnons de la Marjolaine

CHOEURS : Qu'est-c'que vous me donnerez
Oh gai, dessus le gué

De l'or des bijoux assez
Compagnons de la Marjolaine

CHOEURS : De l'or des bijoux assez
Oh gai, dessus le gué

Je n'suis pas intéressée
Compagnons de la Marjolaine

CHOEURS : Je n'suis pas intéressée
Oh gai, dessus le gué

Mon coeur je vous donnerai
Compagnons de la Marjolaine

CHOEURS : Mon coeur je vous donnerai
Oh gai, dessus le gué

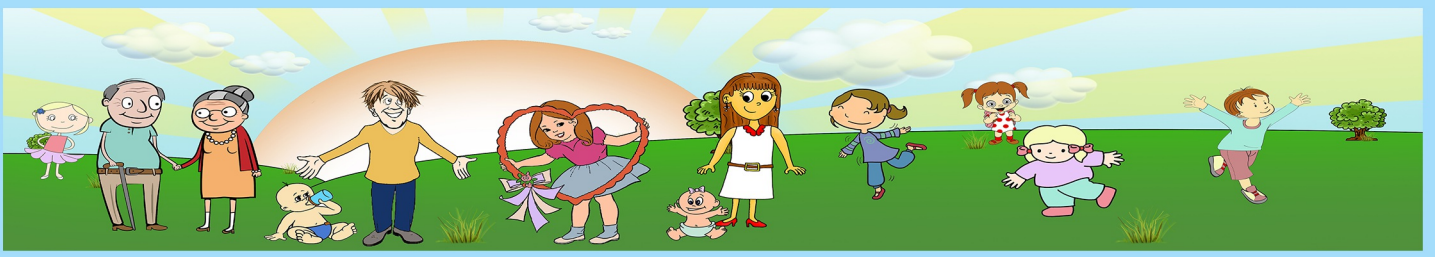

COMPAGNONS DE LA MARJOLAINE

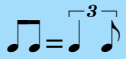

Tablature

Chord diagrams for Cm, Eb (6fr), G, Ab (4fr), C#m (4fr), E (7fr), A (5fr), G# (4fr), Dm (5fr), F (8fr), and Bb (6fr).