

COUCOU

En passant dans un p'tit bois
Où le coucou chantait

CHOEURS : Où le coucou chantait

Dans son joli chant il disait

CHOEURS : Cocou, cocou
 Cocou, cocou

Et moi je croyais qu'il disait

CHOEURS : Casse-lui le cou
 Casse-lui le cou

Et moi de m'encour', cour'

CHOEURS : Et moi de m'encourir

En passant près d'un étang
Où les canards chantaient

CHOEURS : Où les canards chantaient

Dans leur joli chant ils disaient

CHOEURS : Cancan, cancan
 Cancan, cancan

Et moi je croyais qu'ils disaient

CHOEURS : Jette-le dedans !
 Jette-le dedans !

Et moi de m'encour', cour'

CHOEURS : Et moi de m'encourir

En passant d'avant une maison
Où la bonne femme chantait

CHOEURS : OÙ la bonne femme chantait

Dans son joli chant elle disait

CHOEURS : Dodo, dodo

Dodo, dodo

Et moi je croyais qu'elle disait

CHOEURS : Casse-lui les os

Casse-lui les os

Et moi de m'encour', cour'

CHOEURS : Et moi de m'encourir

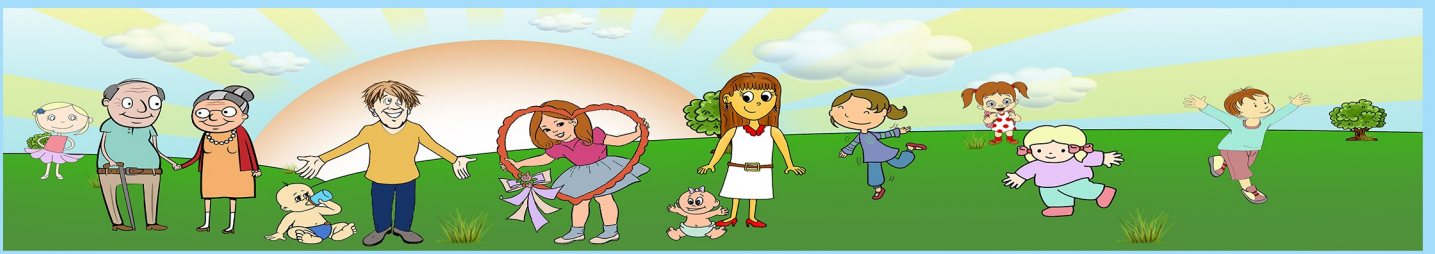

COUCOU

Tablature

--	--	--	--	--	--	--	--	--	--