

DERRIÈRE CHEZ MOI

Derrière chez moi devinez ce qu'il y a
Derrière chez moi devinez ce qu'il y a
Il y a un arbre, le plus bel arbre
Arbre du bois, petit bois derrière chez moi

CHOEURS : Et la lon là lon lère et la lon là lon là
Et la lon là lon lère et la lon là

Et sur cet arbre devinez ce qu'il y a
Et sur cet arbre devinez ce qu'il y a
Il y a une branche, la plus belle branche
Branche sur l'arbre, petit arbre derrière chez moi

CHOEURS : Et la lon là lon lère et la lon là lon là
Et la lon là lon lère et la lon là

Et sur cette branche devinez ce qu'il y a
Et sur cette branche devinez ce qu'il y a
Il y a une feuille, la plus belle feuille
Feuille sur l'arbre, petit arbre derrière chez moi

CHOEURS : Et la lon là lon lère et la lon là lon là
Et la lon là lon lère et la lon là

Et sur cette feuille devinez ce qu'il y a
Et sur cette feuille devinez ce qu'il y a
Il y a un nid, le plus beau nid
Nid sur l'arbre, petit arbre derrière chez moi

CHOEURS : Et la lon là lon lère et la lon là lon là
Et la lon là lon lère et la lon là

Et la lon là lon lère et la lon là lon là

Et la lon là lon lère et la lon là

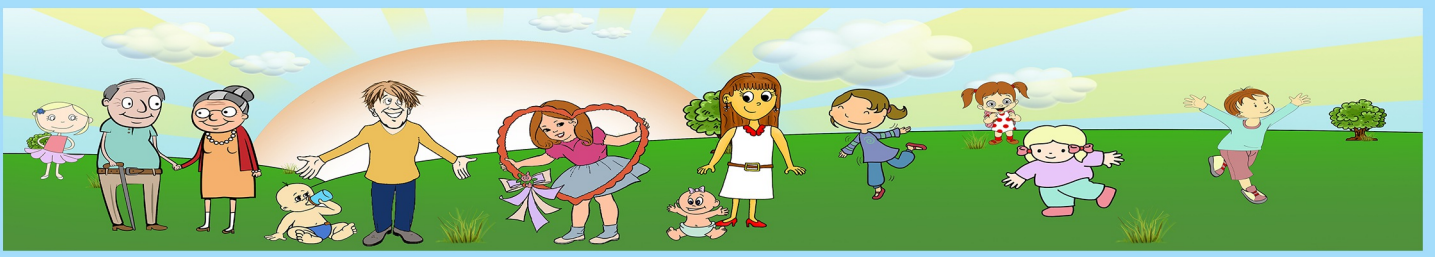

DERRIÈRE CHEZ MOI

Tablature

Chord diagrams for: F, C⁷, G, B^b, F[#], C⁷, G[#] (4fr), B.