

JEAN DE LA LUNE

Par une tiède nuit de printemps
Il y a bien de cela cent ans
Que sous un brin de persil sans bruit
Tout menu naquit

CHOEURS : Jean de la Lune, Jean de la Lune

A peine haut comme un champignon
Il avait l'air d'un petit trognon
Et jaune et vert comme un perroquet
Avait un bon caquet

CHOEURS : Jean de la Lune, Jean de la Lune

Pour canne, il avait un cure-dent
Clignait d'un oeil marchait en boitant
Et demeurait en toute saison
Dans un potiron

CHOEURS : Jean de la Lune, Jean de la Lune

On le voyait passer quelquefois
Dans un coupé gros comme une noix
Et que le long des sentiers fleuris
Traînaient deux souris

CHOEURS : Jean de la Lune, Jean de la Lune

Quand il se risquait à travers bois
De loin de près de tous les endroits
Merles, bouvreuils sur leurs mirlitons
Répétaient en rond

CHOEURS : Jean de la Lune, Jean de la Lune

Si par hasard s'offrait un ruisseau
Qui l'arrêtait sur place aussitôt
Trop petit pour le franchir d'un bond
Faisait d'herbe un pont

CHOEURS : Jean de la Lune, Jean de la Lune

Quand il mourut, chacun le pleura
Dans son potiron, on l'enterra
Et pour épitaphe on écrivit
Sur la croix ci-gît

CHOEURS : Jean de la Lune, Jean de la Lune

Jean de la Lune, Jean de la Lune

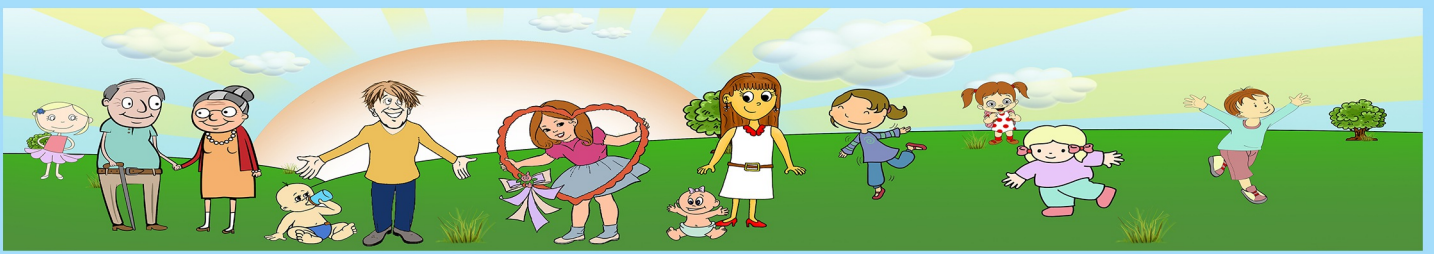

JEAN DE LA LUNE

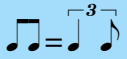

Tablature

