

LA TOUR, PRENDS GARDE

CHOEURS :

La tour, prends garde
La tour, prends garde
De te laisser abattre

J'irai me plaindre
J'irai me plaindre
Au Duc de Bourbon

Mon Duc, mon Prince
Mon Duc, mon Prince
Je viens à vos genoux

Un de vos gardes
Un de vos gardes
Pour abattre la tour

La tour, prends garde
La tour, prends garde
De te laisser abattre

Mon Duc, mon Prince
Mon Duc, mon Prince
Je viens à vos genoux

Deux de vos gardes
Deux de vos gardes
Pour abattre la tour

Nous n'aurons garde
Nous n'aurons garde
De nous laisser abattre

Et va te plaindre
Et va te plaindre
Au Duc de Bourbon

Mon capitaine, mon colonel
Que me demandez-vous ?

Allez mon garde
Allez mon garde
Pour abattre la tour

Nous n'aurons garde
Nous n'aurons garde
De nous laisser abattre

Mon capitaine, mon colonel
Que me demandez-vous ?

Allez mon garde
Allez mon garde
Pour abattre la tour

CHOEURS :

La tour, prends garde
La tour, prends garde
De te laisser abattre

Nous n'aurons garde
Nous n'aurons garde
De nous laisser abattre

Mon Duc, mon Prince
Mon Duc, mon Prince
Je viens à vos genoux

Mon capitaine, mon colonel
Que me demandez-vous ?

Trois de vos gardes
Trois de vos gardes
Pour abattre la tour

Allez mon garde
Allez mon garde
Pour abattre la tour

La tour, prends garde
La tour, prends garde
De te laisser abattre

Nous n'aurons garde
Nous n'aurons garde
De nous laisser abattre

Mon Duc, mon Prince
Mon Duc, mon Prince
Je viens à vos genoux

Mon capitaine, mon colonel
Que me demandez-vous ?

Votre cher fils
Votre cher fils
Pour abattre la tour

J'y vais moi même
J'y vais moi même
Pour abattre la tour

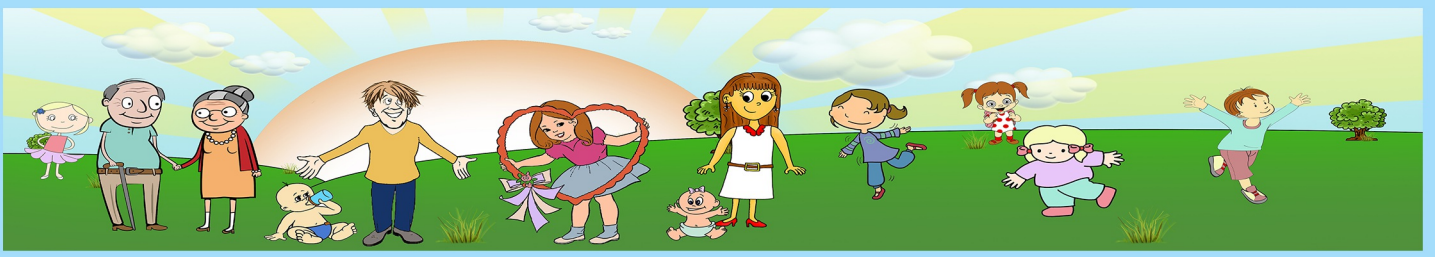

LA TOUR, PRENDS GARDE

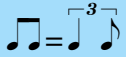

Tablature section showing guitar chord diagrams for: Db (4fr), Ab (4fr), Ab/C (3fr), Bbm, Gb, A (x0), D (x0), A/C#, Bm, and G (000).