

MON PÈRE M'A DONNÉ UN PETIT CHAT

Mon père m'a donné un p'tit chat
Mon Dieu quelle bête, quelle drôle de bête

CHOEURS : *Mon père m'a donné un p'tit chat
Mon dieu quelle bête que ce chat là*

Il mangeait tout mon chocolat
Mon Dieu quelle bête, quelle drôle de bête

CHOEURS : *Il mangeait tout mon chocolat
Mon dieu quelle bête que ce chat là*

Il s'enfuyait devant les rats
Mon Dieu quelle bête, quelle drôle de bête

CHOEURS : *Il s'enfuyait devant les rats
Mon dieu quelle bête que ce chat là*

Dans une casserole il tomba
Mon Dieu quelle bête, quelle drôle de bête

CHOEURS : *Dans une casserole il tomba
Mon dieu quelle bête que ce chat là*

Pour un lapin on le mangea
Mon Dieu quelle bête, quelle drôle de bête

CHOEURS : *Pour un lapin on le mangea
Mon dieu quelle bête que ce chat là*

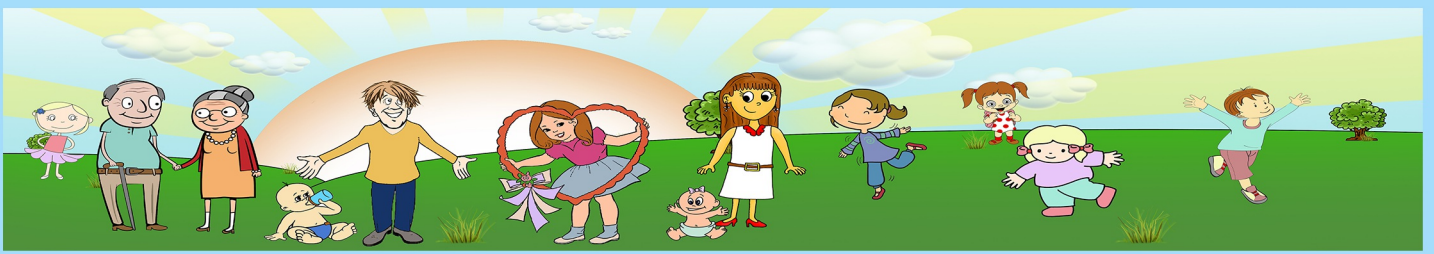

MON PÈRE M'A DONNÉ UN PETIT CHAT

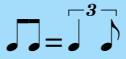

Tablature

